

Escuela de familias 2024

Organiza:



Centro Municipal de Servicios Sociales
A.M.P.A. de los centros
Educación Secundaria
Educación Primaria

Inicio en octubre
gratuito

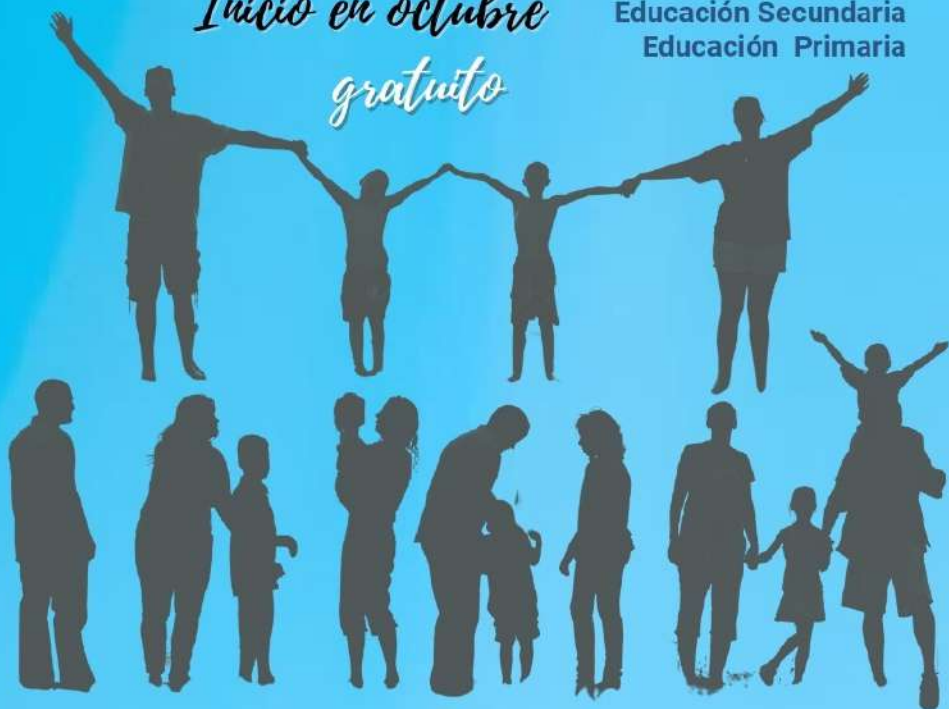

Educación Positiva Relaciones sociales Nuevas tecnologías Inteligencia emocional
Aprendizaje Desarrollo Apego y vínculo Normas y límites Bullying Sexualidad

Inscripción hasta 9 de octubre

Presencial y grupos reducidos.
Horarios de mañana, tarde y noche.
Más información e inscripciones:
www.afedeco.org
asociacionafedeco@gmail.com
660 638 035

Colabora:



A.M.P.A.
Colegios de Educación Primaria
Institutos de Educación Secundaria



CONTENIDOS EDUCACIÓN PRIMARIA Y SECUNDARIA

- Cómo aprenden los niños.
- Conociendo a nuestros hijos
- Cómo se forma la personalidad.
- Estilos de apego.
- La relación y el vínculo emocional-afectivo entre padres/madres e hijos.
- Estilos educativos en las familias
- Habilidades y técnicas parentalidad positiva.

Temas específicos y de dificultad:

Comunicación, normas y límites, agresividad, conflictos, autoestima, inteligencia y regulación emocional, desarrollo de la sexualidad, dificultades en los estudios. Y temas de actualidad: Acoso escolar, nuevas tecnologías, relaciones sociales y sentimentales, prevención de adicciones, etc.

INSCRIPCIÓN

Nombre y apellidos: _____

Dirección: _____

Telf.: _____ Email: _____

Edad de los hijos/as: _____

Centro educativo: _____

¿Qué otros temas podrían ser de su interés?

Horario preferente:

Mañana Tarde Noche Indiferente

Grupo al que desea asistir:

Primaria Secundaria

Si le interesa participar en el grupo para padres/madres separados, marque

MÁS INFORMACIÓN

• AFEDECO:

- www.afedeco.org
- Telf.: 660 638 035
- Email: asociacionafedeco@gmail.com
- Dirección: Avda. Pablo Picasso, plaza 8 de marzo, s/n

Fecha límite de inscripción hasta el 9 de octubre