

SÁBADO 29  
DE MARZO  
2025

# CAMPEONATO REGIONAL DUATLÓN ESCOLAR



COMPLEJO POLIDEPORTIVO "JUAN PALAO AZORÍN"  
AVDA. ABAD JOSÉ SOLA S/N. YECLA



AYUNTAMIENTO  
DE YECLA

*ftrm*

Federación de Triatlón  
Región de Murcia

FEDERACIÓN DE TRIATLÓN DE LA REGIÓN  
DE MURCIA

Región



de Murcia



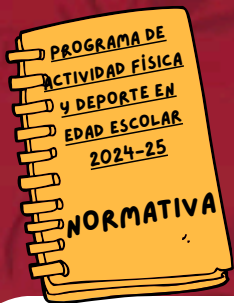

**LEE ATENTO**

# CAMPEONATO REGIONAL DUATLÓN ESCOLAR



## CATEGORÍAS



**BENJAMÍN, ALEVIN,  
INFANTIL Y CADETE**

## HORARIO



**ACREDITACIÓN  
DE 9:00 A  
9:45 HORAS**



**COMPETICIÓN  
10:00 HORAS**

## INSTALACIÓN



**COMPLEJO  
POLIDEPORTIVO  
"JUAN PALAO AZORÍN"**

## INSCRIPCIÓN

<http://>



**DEPORTES.CARM.ES/**

## FECHA LÍMITE

**CAMPEONATO  
REGIONAL DE  
PROMOCIÓN DE  
DUATLÓN Y  
TRIATLÓN**



## DOCUMENTACIÓN

- **DNI, PASAPORTE, TARJETA DE RESIDENCIA O PERMISO DE CONDUCIR ORIGINALES O FICHA DEPORTIVA DE LA DIRECCIÓN GENERAL DE DEPORTES SELADA POR EL CENTRO ESCOLAR.**
- **FORMULARIO DE INSCRIPCIÓN VALIDADO POR EL AYUNTAMIENTO CORRESPONDIENTE.**

**\*NO SE ADMITIRÁN DUPLICADOS, FOTOCOPIAS, NI RESGUARDOS DE SOLICITUD LA DOCUMENTACIÓN NECESARIA.**

**Región**



**de Murcia**



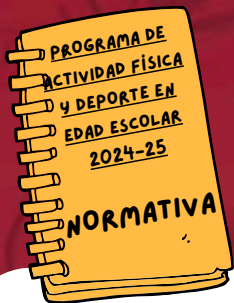

**IMPORTANTE**

# CAMPEONATO REGIONAL DUATLÓN ESCOLAR



## EDAD DE LOS PARTICIPANTES

**BENJAMÍN:** 2015-2016

**ALEVÍN:** 2013-2014

**INFANTIL:** 2011-2012

**CADETE:** 2009-2010

## JUGADORES

LOS EQUIPOS SERÁN DE UN MÁXIMO DE 4 Y UN MÍNIMO DE 3 DEPORTISTAS (FEDERADOS O NO FEDERADOS)

PARA OPTAR A LA CLASIFICACIÓN POR EQUIPOS, DEBERÁN PUNTUAR UN MÍNIMO DE 3 DEPORTISTAS..

## CLASIFICACIÓN

- CLASIFICACIÓN POR EQUIPOS. SOLO CENTROS ESCOLARES.
- CLASIFICACIÓN INDIVIDUAL. LOS 3 MEJORES CLASIFICADOS. HABRÁN DOS CLASIFICACIONES, UNA PARA CORREDORES FEDERADOS Y OTRA PARA CORREDORES NO FEDERADOS.

## REGLAMENTO TÉCNICO



Región



de Murcia



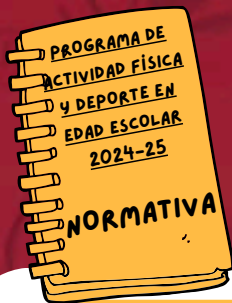

## HORARIOS Y PLANOS

# CAMPEONATO REGIONAL DUATLÓN ESCOLAR



### DISTANCIAS Y HORA DE SALIDA

- |                           |       |       |       |
|---------------------------|-------|-------|-------|
| • INF Y CAD MASC: 10:00H  | 2 KMS | 8 KMS | 1 KM  |
| • INF Y CAD FEM: 10:45H   | 2 KMS | 8 KMS | 1 KM  |
| • ALV MASC Y FEM: 11:30H  | 1 KM  | 4 KMS | 500 m |
| • BENJ MASC Y FEM: 12:00H | 500 m | 2 KMS | 250 m |

ESCANEA PARA  
VER LOS PLANOS



Región



de Murcia



**JUEGA LIMPIO**

**CAMPEONATO REGIONAL  
DUATLÓN ESCOLAR**



**RESPETA AL  
PÚBLICO**

**MANTÉN LIMPIO TU DEPORTE**

**RESPETA A TU RIVAL**

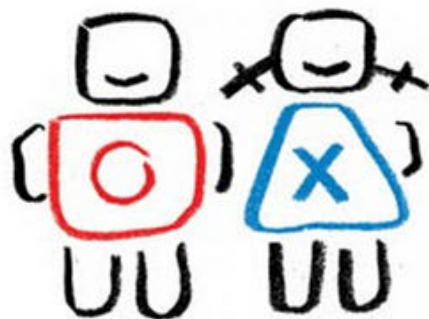

**RESPETA AL  
ÁRBITRO**



**CUIDA TU  
ENTORNO**

**RESPETA A TU  
ENTRENADOR/A**

**JUEGO LIMPIO**

**USA BOLSAS Y  
PAPELERAS**

**RESPETA A TUS  
COMPAÑEROS/AS**

**MANTÉN LIMPIA TU  
INSTALACIÓN**

**Región**



**de Murcia**





**CONTACTA CON  
NOSOTROS**

# CAMPEONATO REGIONAL DUATLÓN ESCOLAR



LOS RESULTADOS PUEDEN CONSULTARSE EN: [HTTP://DEPORTES.CARM.ES/](http://deportes.carm.es/)

DIRECCIÓN GENERAL DE DEPORTES

968 36 53 29/ 968 36 53 24

EL DÍA DE LA JORNADA AL TELF. 686 717 737/

649 530 701

AYUNTAMIENTO DE YECLA

CONCEJALÍA DE DEPORTES

SERVICIO MUNICIPAL DE DEPORTES

EDIFICIO BIOCLIMÁTICO

AVDA. ABAD JOSÉ SOLA S/N

968752190 - 636968319

DEPORTES@YECLA.ES

FEDERACIÓN DE TRIATLÓN DE LA

REGIÓN DE MURCIA

968 414 009

FTRM@TRIMURCIA.ORG



Región



de Murcia

